Załącznik graficzny nr 5
do uchwały nr XV/173/2015
RADY GMINY LUBICZ
z dnia 27 listopada 2015 r.
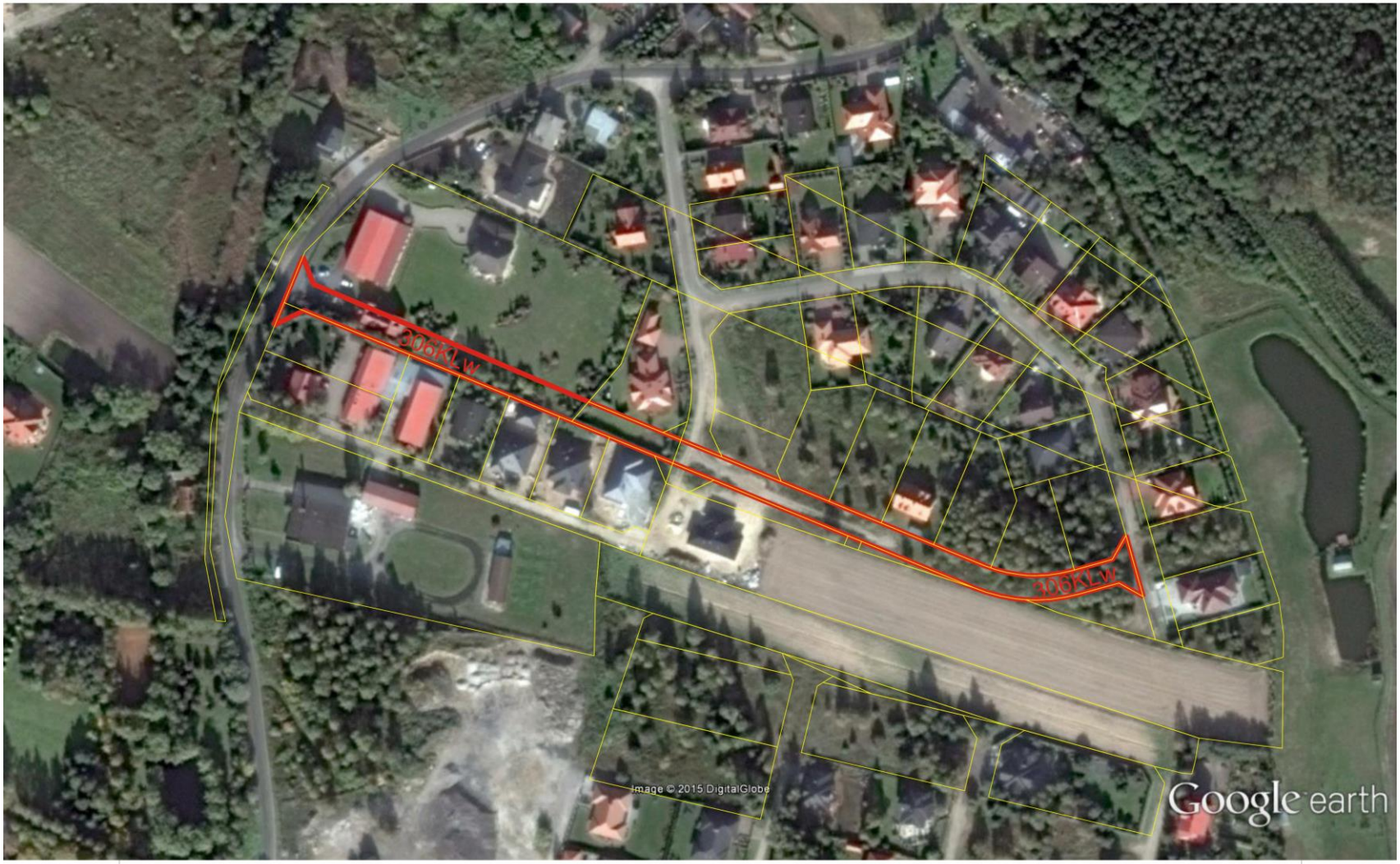
Zdjęcie satelitarne z zasobu Google Earth datowane na 06.10.2014 r. z naniesionym przebiegiem granic jednostki planistycznej 306KLw (kolor czerwony) i granicami działek ewidencyjnych wg stanu obecnego (kolor żółty).